

DET RÖR SIG I ROSVIK!

Det finns goda möjligheter till motion i Rosvik. Det finns ett gym och en sporthall som går att hyra för sportaktiviteter av skilda slag för lag och mindre grupper.

Vill man motionera för sig själv så kan man nyttja de två skidspår, Hedvalla och Klubben, som dras upp varje säsong av ideella krafter. Hedvalla motionsspår nyttjas också flitigt under barmarkspåren för promenader och löpning medan en del håller sig till Rosviks gator.

Royal är en lokal som nyttjas flitigt för motion av bl a följande grupper:

backaskolan. Mer info om Puff finns att läsa på www.pitea.se.



Koncentration och repetition krävs för att njuta in alla turer i Line Dance

Line Dance

Efter flera års bortavaro har nu åter Line Dance kommit till Rosvik. 2010 -2011 var det senast på gång under ledning av Carin Erixon men hon var tvungen att sluta p g a dåliga knän.

Nu är det Maria Njordhav som är ledare. Hon flyttade till Rosvik för ca 1 år sedan.

Det är RBF, tillsammans med Abf som arrangerar studiecirkeln 10 söndagskvällar under vårterminen. Ca 20 deltagare är anmälda.



Lär-, stuss- och magmuskler får en "genomkörare".

Motionsgymnastik

Camilla Ekberg leder motionsgymnastiken sedan vårterminen 2015, först vid sidan av Inga-Lill Wass. Gymnastiken, som drivs i RIKs regi, har en lång tradition som sträcker sig bakåt i tiden till början av 1980-talet.

Gympan har haft många ledare genom tiderna, bl a Inger Nilsson som var med från start och ledde verksamheten i 17 år. Susanne Pettersson har slutat nyligen eftersom hon flyttat till stan, men gör fortfarande in-hopp som ledare emellanåt.

Gympan lockar ca 20 personer att deltar regelbundet under måndags-, onsdags- och söndagskvällar.

Lena Mikaelsson Aasa.



Zumban har sitt ursprung ur salsa, merengue, cumbia och reggaeton.

Zumba

Efter att ha blivit klar med sin utbildning som Zumba-fitnessinstruktör startade Maria Jacobsson Zumbakursen i Rosvik februari 2013. Denna verksamhet driver hon i egen regi.

Fr o m 2014 har Maria också välbesökta kurser för barn, Zumbakidz". Naturligtvis har hon utbildning för denna verksamhet också.

Zumban är populär och ca 30 personer deltar regelbundet och "skakar loss" måndagar och tisdagar. Det är också "skönt att kunna träna där man bor", säger en av deltagarna.

Gratis för ungdomar

Genom kommunens ungdomsprojekt Puff så kan ungdom i årskurs 7-9 delta gratis på Zumban.

Även studerande vid årskurs 1-3 i gymnasieskolan får 15 gånger gratis då dom hämtar klippkort på Ström-

ETT FÖRÄNDRAT PARADIS



öppenhållande. Därför har RBF och Piteå kommun, Kultur Fritid, kommit överens om avbryta det tidigare avtalet som funnits dem emellan.

RBF är inte det rätta samarbetspartnern för en verksamhet som denna. Vi är för få i styrelsen och för upp-

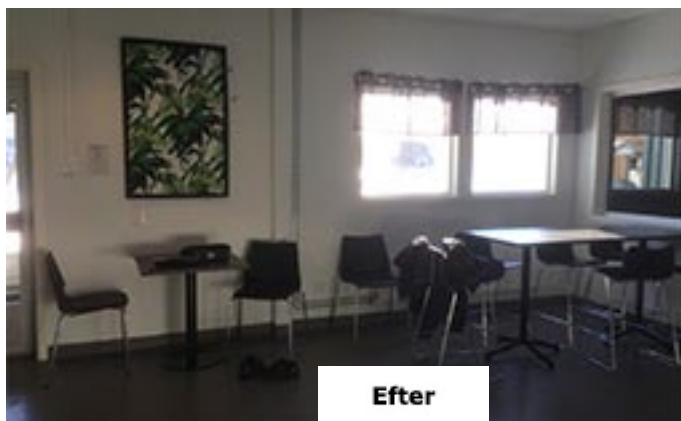

Mötesplatsen har fått en ny kostym.

Det gamla möblerna är borta och nya, fräscha på plats. Förhoppningsfullt är dessa mer tilltalande för dem som använder eller passerar lokalen.

Det har ju inte varit något öppethållande av mötesplatsen under höstterminen och det har varit svårt att få ihop en organisation som fungerar för ett regelbundet

bundna i jobb och andra åtaganden, samt att RBF har haft svårt att få förstärkning utifrån.

Nu får vi bara hoppas att Kultur Fritid hittar en bättre samarbetspartner så att mötesplatsen 'Paradiset' kan öppna igen. För det finns ett stort behov av en mötesplats i Rosvik, det är vi väl alla överens om?

Lena Mikaelsson Aasa

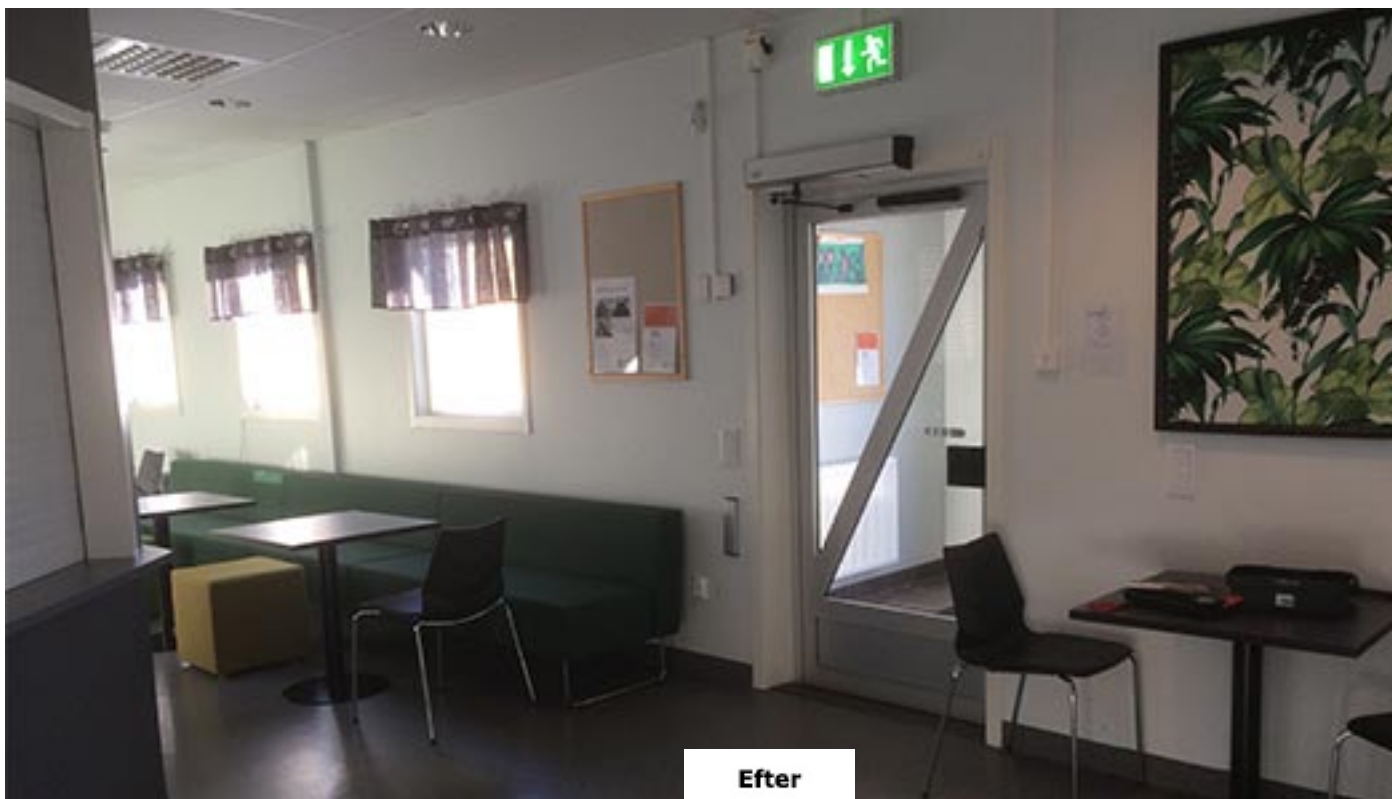

Rosviksbladet ges ut av Rosviks byautvecklingsförening. Redaktör är Lena Mikaelsson Aasa. Rosviksbladet utkommer 4 gg/år och trycks i ca 950 ex som delas ut till alla hushåll i Bastunäset, Rosvik, Trundavan, Trundön, Svartnäs och Långvik. Rosviksbladet tar emot bidrag som t ex artiklar, debattfrågor, insändare och annonser. Material/annonser skickas till lena.mikaelsson.aasa@telia.com. Nästa utgåva utdelas slutet av maj.

INSÄNDARE

Rosvik!

Årets by för något år sedan.

Med 2000 invånare och en utvecklad service i byn borde vi kunna göra mer!

Låt oss se:

- Vi klarar inte av att ordna ett midsommarfirande för barnen. (Titta på Svensbyn)
- När det behövdes hjälp att bygga garaget vid Hedvalla var blygseln välutvecklad. (Titta på Klöverträsk som bygger lägenheter ideellt)
- RIK har c:a 1000 medlemmar varav c:a 400 är aktiva i någon idrott. Ändå har vi fullt sjå att få fram en ordförande för klubben trots att föreningen har ytterst god ekonomi.
- Historiskt har vi lyckats hålla oss utanför både Piteå Skidallians med de intäkter som de stora arrangemangen genererar.
- Vi har också lyckats hålla oss fria från Piteå Summer Games. Tänk vad det skulle betyda för näringslivet i Rosvik med fotboll på alla planer och tält och husvagnar på alla våra ytor under en vecka i juni.
- Tyvärr är det många Rosvikare som inte förstår att vi (ett fåtal) sköter skidspåren ideellt. Man kör skoter, promenerar och rastar hundar i skidspåren. Respekten ligger på en nivå man bara förväntar sig av renarna!

- Kan vi verkligen inte komma överens om att vi är en by där samarbete och inbördes förståelse kännetecknar vårt gemensamma uppdrag.

Börje Hedqvist.

Valberedningens ordf. RIK/Skidledare

PARKSTUGAN uthyres

för försäljning, loppis, utställning etc

För bokning och utlämning av nyckel/tält kontakta Sandra på RIKs kansli tfn 0911- 20 63 95

PS. Vid bingolottsförsäljning i Parkstugan får ni samsas om utrymme. Övriga villkor upplyses vid bokningstillfället. DS

Vill Du lära dig nåt Nytt, i Rosvik?

T ex i teater, sång, musik, data, miljö, natur, historia, keramik, textil, snida, snickra, motor, språk etc.

KOM MED FÖRSLAG

Vill Du Vara Cirkelledare?

Har du något intresse och kompetens som du vill dela med dig till andra?

Anmäl ditt intresse till

Lena Mikaelsson Aasa,

070-517 69 02

RBF i samarbete med studieförbunden.

Nominera Årets Rosviksbo 2016

ÅRETS ROSVIKSBO är en utmärkelse för att hedra den person som genom sitt engagemang, idéer, praktiska insatser och/eller kompetens verkar/verkat för Rosviks utveckling till en plats där innevånarna kan leva och trivas hela livet.

Nomineringsförslag kan lämnas t o m 30 april

Utnämningen sker i två steg, nominering och röstning.

Nomineringsfasen till utmärkelsen sker varje vår. Boende i Rosvik kan föreslå personer med motivering varför de förtjänar utmärkelsen. Förslagen lämnas i Rosvik Byautvecklingsförenings tipslåda som hänger på Parkstugan eller skickas till redaktionen@rosvik.nu.

I nästa Rosviksblad presenteras de nominerade och då startar omröstningen.

Kriterier för nominering av Årets Rosviksbo

1. Motiveringarna bör vara starka, relevanta och väl underbyggda. I första hand bedöms vad man bevisligen gör/har gjort för Rosviks by, vad som kommer byn och byborna till godo. Lika stor hänsyn tas till insatser av ideell och kulturell art som till verksamhet man har för sin utkomst. Personliga egenskaper tas hänsyn till, men är inte avgörande.
2. Ju fler motiveringar du anger, desto större chans har den du föreslår att bli nominerad till valet av Årets Rosvikbo. Bland förslagen väljer RBF ut max 5 personer som sedan Rosviksborna kan rösta på under sommaren.

Rösta på de nominerade under maj t o m juli

Röstningsfasen påbörjas i juni. Affischer sätts upp när det är dags. Informationen finns också på hemsidan.

Av de fem som har nominerats ska du rösta på en. Brevlådor kommer att finnas utplacerade på olika ställen och det går också att e-posta din röst till redaktionen@rosvik.nu.

ÅRETS ROSVIKSBO presenteras på Rosviksdagen i augusti.

RBF

HYR

MASKINER

PITEÅ
LULEÅ
KALIX

070-33 88 522
skymark.nu



Kompaktlastare
Midjestyrd
Stark och smidig



Vedmaskin
Gör vedhanteringen till ett nöje!



Snöslunga
Marknadens bästa

TEXTILT VÄTT – OZONRENARE – SKIVHISS – STÄLLNING – BETONG- TRÄ BEARBETNING – SMÅMASKINER – OCH MYCKET MER..

ÖPPET ALLA DAGAR VÄLKOMNA!
(ring innan ni kommer)

BRA ATT SYNAS?

Det finns platser kvar på orienteringstavlan i Rosviks centrum. Företag/organisationer/föreningar kan marknadsföra sig med namn, tfn och ev logo. Skyltarna är i storleken 40 x 22,5 cm. Numrerade prickar på skyltarna och kartan visar var företaget/organisationen/föreningen är beläget i området.

Vill Ni synas på denna tavla?

Det finns platser kvar!!

Hör av er till:

Lena Mikaelsson Aasa, Tfn 070-517 69 02,
lena.mikaelsson.aasa@telia.com

LOKAL ATT HYRA

Betelkyrkan, Trundövägen 19

Rum för övernattnig. Lokaler i olika storlekar för konferenser, möten etc.

Handikappanpassat och utrustat med hörselslinga. Stort kök.

Boka lokalen: Jan Zetterlund, tfn: 0911-20 63 00

Mer information: www.betelrosvik.se

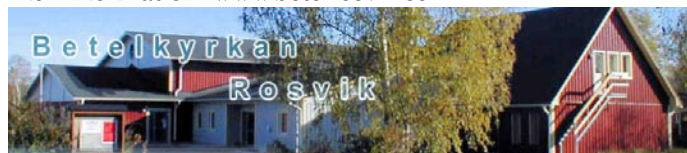

FOTVÅRD FÖR ALLA MAGGANS FOTVÅRD

Kölvägen 10
Rosvik



Fotvårdsbehandling	
ca 50 min:	420,-
Delbehandling	
ex nagelklippning:	210,-

Möjlighet att boka kvällstid
och hembesök

VÄLKOMMEN!

Tel: 070-6790856

E-post: info@maggansfotvard.se

Margareta Zetterlund

Dipl. Medicinsk Fotvårdsterapeut



Med reservation för eventuell slutförsäljning. Priserna gäller vecka 9.

ÄNTLIGEN SPORTLOV



Lösviktsgodis
Cloetta 59,00 kg

Coop läsk 150 cl
2 st för 20,00 kr + pant

Rosor fairtrade
49,90 kr/bukett

Entrecote, ryggbiff i bit
Nylens/Hugosons 169,00 kr/kg

Coop Ägg 10-pack
Frigående höns stora frukostägg
19,90 kr/förp

Öppettider Coop Konsum Rosvik: Alla dagar 9-21. Telefon: 0911-206 078



SKIDSEKTIONEN INFORMERAR



Ny ordförande i Skidsektionen!

Katarina Björklund kände att hennes familjesituation med två små barn och skiftgång på jobben för både henne och Tomas inte gav henne tid just nu att fortsätta som ordförande. Däremot kommer hon i mån av tid att fortsätta som ledare för Skidkul.

Rebecka Matti ta över skidstavarna.

Rebecka är 28 år. Bor sedan sex år i Piteå och jobbar rent professionellt ”med spår”. Till vardags med järnvägsspår, men på fritiden har hon ingått i skidsektionens spårpatrull. Nu axlar hon även ordförandearbetet.

Hon kommer ursprungligen från Övre Soppero där hon som ”yngre” försökte ge Charlotte Kalla en och annan match i skidspåren. Hur det lyckades behåller hon för sig själv.

Skidsektionen är naturligtvis glada över hennes engagemang och ser fram mot fortsatt både glid och fäste i verksamheten.

Spårat!

I mellandagarna kom äntligen leveranserna av bark från Stenwalls. Den var blöt... mycket blöt och det var kallt, så det var bråttom att få ut den innan den frös till is. Full fart med traktorer och ett gäng krattare med Ki Wiberg i spetsen såg till att 300 ton bark kom ut på svaga ställen i spåret. Kvar finns 30 m³ bark som vi kan använda till sommaren på utsatta ställen.

Det är viktigt att påpeka att våra spår sköts av ideella krafter.

Därför är det naturligt att rosvikare inser följande självklara regler i spåret!



Inga andra snöskotrar än spårpatrullerna i spåret!



Inga promenader utan skidor på fötterna!

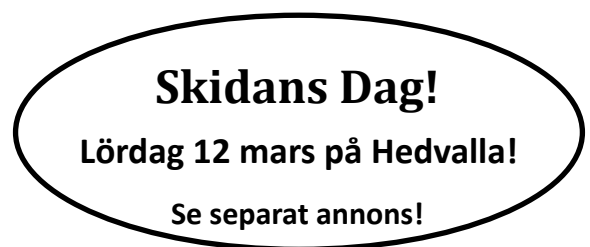

Vi är en sparbank!

Människorna och utvecklingen i regionen har varit viktigast för oss sedan 1852.

Vi fattar alla beslut här och har inga aktieägare som kräver en stor del av vinsten.

Vår vinst stannar lokalt, till nytta och glädje för kunder och samhälle.

Vi investerar årligen en del av vinsten i regionala samhällsnyttiga projekt.

Vi vill investera ytterligare ca 100 miljoner i regionen under de kommande fem åren.

Sparbankennord.se · 0771-23 00 23
Besök oss gärna på Facebook.

Sparbanken Nord
Regionens egen bank



DET HÄNDER I VÅR

Börja det nya året 2016 med att göra något GOTT för Kropp & Själ – Delta i:

Senior Qi Gong

För att bli a:

- förbättra cirkulationen
- stärka immunförsvaret och förbättra allmänhälsan
- öka det psykiska välbefinnandet

Vinter/vår 2016

Qi Gong + Litteratur (PRO/ABF)

Kvartersgården, Lånegränd 3

Rosvik, torsdagar 10.00-12.30

För information eller anmälan:

Ring **Inga-Maj Wikström**,

Tel: 0911-20 33 31 eller 073-841 90 69



Vi är i stort behov av fler deltagare i vår Qi Gong-grupp!

Inga speciella kläder behövs, bara något som är bekvämt att röra sig i.

Ni kan börja när som helst under terminen, men ni behöver inte binda er för deltagande i förväg.

Välkommen att besöka oss först och prova på.

Inga-Maj Wikström

DET HÄNDER I VÅR



Skidans Dag!

Lördag 12 mars på Hedvalla!

- Barnens Vasalopp. Start Kl. 11.00.
Medaljutdelning efter målgång.
Anmälan från kl. 10.30!
- Klubbmästerskap i alla klasser. Pokaler och medaljer på prisbordet. Anmälan från kl. 10.30!
- Tipsrunda.
- Kaffe och grillbrasa igång!

VÄLKOMNA!



Familjedag vid hamnen

Söndag 13 mars

Pimpeltävling 11.00 - 13.00

- Startkort säljes från 10.00
- Prisutdelning 13.30
- Startkort: Vuxen 40 kr Ungdom upp till 16 år 20 kr
- Möjlighet att åka skotertaxi till tävlingsområdet
- Korvgrillning

Välkomna!

RBF (Rosviks ByautvecklingsFörening)
Rosviks Skoterklubb



DET HÄNDER I VÅR

Modevisning

"vår- och sommartrender"

visas på Royal, Rosvik

13 april, kl 19.00

Insläpp från kl 18.00: Mingel med dryck o snacks
Lotterier, underhållning, kaffe/te med dopp

Välkommen

Se kommande affischering



PETIT ROYAL
5 MARS kl 18.30
med middag o musikundervisning

CAFÉ ROSENBODEN 19.00
ROSVIKS ROCK 21.00

INSTÄLLD
P G A FÖR FÅ ANMÄLDA

Obs!
Anmälan krävs (bindande).
Rosvik 011-20 70 24, 070-602 59 36
eller mejla eva.l.bergstrom@pitea.se senast 19/2
Inträdesbiljetter hämtas och betalas i Parkstugan följande dagar:
sör 20 o 27, sön 21 o 28 feb (Under bingoaffischeringen).

Valborgsfirande vid Helgedomen

18.30 tänds majbrasan



Fikaförsäljning
från 17.30

Småbrasor
kommer
att finnas

Lotteri med stort prisbord.
Hamburgare grillas till försäljning.

Välkommen

LOPPIS I ROSENIUSPARKEN

SOMMAREN 2016

Se mer info i nästa Rosviksblad
och på anslagstavlan i centrum

DET HÄNDER I VÅR

Rosviks kyrka - en plats för gemenskap

Mötesplatser, sång och musik, barn och familj

Måndagar	kl 13.00	Öppen grupp för samtal och bön.
Tisdagar	kl 17.30-18.30	Barnkören, från 7 år.
Tisdagar	kl 19.00-21.00	Kyrkokören övar. Nya sångare, alltid välkomna!
Torsdagar	kl 10.00-13.00	Stor och liten
Torsdagar	kl 17.30-18.30	Miniorer
Torsdagar	kl 18.00-19.30	Scouter
Onsd 9/3	kl 18.00	Stickcafé/symöte. Anna Olsson. Lotteri, servering.
Fred 11/3 och 1/4	kl 11.00-13.00	Öppet i kyrkan för lunch och gemenskap

Gudstjänster

Februari-Mars

Sön	28/2	kl 11.00	Gudstjänst, EFS distriktsföreståndare Henrik Näslund. Lunchservering.
Torsd	17/3	kl 17.00	Gudstjänst med små och stora, middag
Tisd	22/3	kl 19.00	Passionsandakt, Anders Lind, kyrkokören.
Söndag	27/3	kl 17.00	Påskdagsgudstjänst, Bo Eriksson, kyrkokören, servering

April-Maj

Sön	3/4	kl 17.00	Söndagsmessa, Anders Lind, Lars Sjöstedt, sång av Emma Bogren
Sön	10/4	kl 17.00	Sånggudstjänst, Rainer Lind, Britt Wennberg, Bo Eriksson
Tors	17/4	kl 17.00	Gudstjänst med små och stora, middag
Sön	24/4	kl 17.00	Gudstjänst, Anna Olsson
Sön	1/5	kl 17.00	Gudstjänst, Anders Lind, Niklas Tornéus
Sön	8/5	kl 17.00	Söndagsmessa, Dennis Lundqvist, Britt Wennberg
Tors	12/5	kl 17.00	Gudstjänst med små och stora, middag
Sön	22/5	kl 17.00	Söndagsmessa, Anders Lind, Alvikskören
Sön	29/5	kl 17.00	Gudstjänst, Anna Olsson

Med reservation för ändringar. Se information på predikoturer, affischer och hemsida: www.svenskakyrkan.se/norrfjarden



Svenska kyrkan
NORRFJÄRDENS FÖRSAMLING



Minns du sången/Önskesången

i Betelkyrkan

Lördag 16 april
kl 18.00

Varmt välkommen att lyssna och sjunga med!



Välkommen
till
Betelkyrkan
i vår

Varje vecka:

Måndagar 19.00 Bön.

Tisdagar 10-12 Café.

Söndagar 11.00 Gudstjänst. "Barnens söndag" med olika aktiviteter. Fika.

Aktuellt och detaljerat program finns alltid på vår hemsida: www.betelrosvik.se.

Café Rosenboden

Cafét mitt i byn

ÖPPETTIDER

Ti-Fre

10.00-17.30

Lö

09.30-15.00

Lösvikts Te

Passa på att använda ditt samlarkort och få det 10 hg, GRATIS!

Catering. Se meny på vår hemsida www.caferosenboden.com

0911-20 61 20, Lånegränd 3
ROSVIK

Kalas?

Gör det enkelt för dig!

Beställ smörgåstårta, finns i 5, 10, 15, 20 B och en god tårta till efterrätt!

Nyheter på cafémenyn, kom in och prova!

Honung från egen Bigård.
Ringblomssalva, Bivaxsalva. Läppcerat, Honungstvålar.

Påsktallrik

V 12-13 gör vi Påsktallrikar för avhämtning. Kr 140:-/st inkl potatis och bröd, smör

Välkommen in till Annika m personal!



Rosviks Trädgårdsmöbler fyller 25 år, 17 maj 2016 (1991-2016)

Det Firar vi med lite olika erbjudanden bland annat:

I år kommer vi att ha sålt den 2000:ende HAMMOCKEN sedan starten 1991.

Så köp en HAMMOCK och vinn ett presentkort på motsvarande summa som köpet.

Dragning sker lördag 13/8-2016.

(ev. vinstskatt betalas av vinnaren)

ÖPPETTIDER från 1/5

Måndag-Fredag 10-18

Lördagar 10-16

Söndagar 12-16



OBS!!!!!!

Efter MIDSOMMAR har vi stängt SÖNDAGAR.

Rosviks Trädgårdsmöbler

0911-20 60 00. (övriga tider ring)

SKOLSKOGEN

All verksamhet i skolan ska vara baserad på vetenskaplig grund och beprövad erfarenhet. När vi bedrivit undervisning i skogen, har vi lärare tidigare i huvudsak stöttat oss på den vetenskapliga grunden i ämnena biologi, fysik och idrott. Att vara ute i naturen och företrädesvis i skogen, har mest betraktats som svenskt kulturarv att introducera det uppväxande släktet i och att bedriva fältstudier. Att eleverna och vi tyckt att det varit roligt, skönt och upplyftande har mest varit en bonus.

Sen tidigare vet vi av forskning från SLU i Alnarp, då Patrik Grahn redan fann 1997, att både kreativiteten ökar och kognitivt lärande bl a i matematik utvecklas bättre hos barn av vistelser i naturen. Det är den forskningen som ”Ur och skur” samt ”Naturskolorna” bygger sin verksamhet på.

I november publicerades det nya forskningsrön i ämnet medicin, om skogens positiva effekt på vår hälsa. Nu visar det sig att vistelser i skogen är välgörande på immunförsvaret, så det är bara att vara där så mycket vi kan! Bra va'!

*Nybeten publicerad | 2015-11-30:
”Skogsmiljö ökar immunförsvaret*

Att vara ute i skogen gör att vi mår bättre och minskar risken för diabetes, hjärtsjukdomar och depression. Forskare från universitetet i Illinois har nu hittat anledningen till skogens helande effekt då att naturen ger en känsla av lugn och stillhet som förbättrar immunförsvaret.– Vi lämnar staden med all reklam, bilar och många människor som kräver vår uppmärksamhet. När vi kommer ut i naturen släpper vi alla kraven. Skogen har alltid varit i vår livsmiljö och när vi urbaniserade stördes balansen och den naturliga miljön, säger professor Peter Schantz vid GIH.”

Skolan har alltid använt skogarna



och friluftsområden i Rosvik i sin undervisning. Skogen runt Timmeråstjärn och Hedvalla har används sen den anläggningen iordningställdes. Där ordnar vi friluftsdagar både höst, vinter och vår, skidtävlingar och bärplockning bl a.

Tidvis har vi även varit anslutna till ”Skogsväktarna” och undersökt skogarna på västra sidan av Stenvägen på norra Rosvik. Trots närheten (närmare än 50 km) till en av landets mest trafikerade flygplatser, visade sig skogen vara ovanligt frisk och rik på lavar, vilket är en av indikatorerna på god luftkvalitet. Att luftkvaliteten är bra, är ju är mycket positivt för oss som bor här i byn.

Även lekparkerna och deras skogsområden hör till de ställen, som eleverna introduceras i. För skolan är det viktigt att eleverna känner till och är hemmastadda i sin närmiljö.

I höst har vi själva ställt i ordning ett skogsområde för skolans verksamhet. Det ligger på kommunens mark på östra sidan om Rosån vid skoter-spåret mot Harrsjön. Piteå kommun har röjt upp en mindre glänta åt oss, där vi gjort en liten ”lägerplats” av de fällda träden. Tack vare hjälp av

en förälder – stort tack till Annte Hägglund! – har vi nu en grillplats med sittstockar. Eldstaden består av kasserade brunnsringar, som kommunen skänkt och som vi med stor möda rullat upp till lägerplatsen..

Organisationen Skogen i skolan har skänkt 4 st anslagstavlor, som vi har placerat ute i skogen. På några tavlor finns fasta skyltar om allemansrätten. Vi kommer använda anslagstavlorna till att sätta upp lekar, kluringar, äventyr och annat för eleverna när vi är i skogen.

Precis som det står på de uppsatta tavlorna gäller allemansrätten i alla marker och det betyder att även detta ställe naturligtvis får användas av allmänheten. Vi hoppas att tavlorna och grillplatsen får vara kvar länge till glädje inte bara för skoleleverna, utan också för andra skogströvare! De fällda träden får gärna sågas upp och användas som ved.

Området gränsar till en relativt nyligen anlagd skogsplantering på annan mark än kommunens och vi förutsätter att besökare respekterar allemansrättens regel om att levande träd ska stå orörda och att denna skogsägares småplantor får stå i fred då det ju re-

dan finns fällda träd till ved! Skogsplanteringen är uppmärkt med skylt. Hela höstterminen har åk 1 regelbundet haft sin undervisning förlagd till skogen. De har haft onsdageftermiddag till friluftsdag och gått till skogen i all slags väderlek. Deras sista tur till skogen var veckan före jul, då de juldansade runt granen. Den verksamheten har även fortsatt under den nya terminen. Ett ämne i elevens val har varit att besöka detta skogsområde. Idrottsverksamheten har också tidvis varit förlagd till skolskogen. I trä- och metallslöjden besöker eleverna också skogen i jakt på bra material.

I höstas har även fritidshemmet haft sin utflyktverksamhet i detta skogsområde. Förskoleklassens fritidsavdelning har också besökt byns lekpark under våra utflykter.

Väl mött i skogen hoppas personalen i Rosviks skola!

P g a PUL så har 2 foton, där skolbarn från artikeln finns med, tagits bort från artikeln i webbversionen av Rosvikbladet, därav detta tomrum.

Fullständig artikel går att läsa i den tryckta versionen.

Redaktörens anmärkning.



Hjullastar & traktorarbeten

**E. Sandberg Maskin
Rosvik**

 Gilla oss på Facebook!

☎ 070 - 33 94 653

HYR

MASKINER

PITEÅ
LULEÅ
KALIX

070-33 88 522
skymark.nu



Släpvagnar

- Öppet släp
- Kåpsläp
- Maskin/Biltransport:
 - Lastyta 5x2m, lastar ca:2500kg
 - Lastyta 4x2m, lastar 1440kg
- Båtvagn



ÖPPET ALLA DAGAR VÄLKOMNA!
(ring innan ni kommer)

ROYAL kan hyras av föreningar, företag och privatpersoner. I hyran ingår befintligt utrustning som porslin, bestick mm. Vaktmästare kan ge information om belysning, ventilation och annan apparatur som finns till förfogande.

Nu finns tillgång till FRI WI-FI (trådlöst Internet) lämpligt för bild, musik och film från Internet, till fester och föreläsningar mm.

VILLKOR

Vid uthyrning upprättas hyreskontrakt hos Sandra Lundström, som tar betalt samt tillhandahåller nycklar och information om lokalen. Nyckel skall vara åter till uthyraren snarast efter hyrestillfället. Person som tecknar hyreskontrakt måste vara fyllda 18 år och är ansvarig för lokal och aktivitet under hyresperioden.

KONTAKT

Sandra Lundström, 945 33 Rosvik
Tfn: 0911-20 63 91, 070-541 59 66

Vid återlämnandet skall

- lokalen vara väl städad och rengjord
- alla sopor och skräp vara avlägsnade
- kök med inventarier vara väl rengjorda, diskade och återställda på sin plats
- stolar och bord vara rengjorda och återställda på plats



VÄLKOMMEN TILL ROYAL

ROSVIKS NATURLIGA SAMLINGSPUNKT SEDAN 1944

PRISER

Privatpersoner, ideella föreningar, klubbar:

- Hyra av hela Royal (ca 150 personer)
500:-/dygn (kl. 12:00 - 12:00)
100:-/tim dagtid vard. (kl. 08:00 - 16:00)
- Hyra av café-delen (ca 40 personer)
50:-/ timme (minst 2 tim)

Kommersiell verksamhet och företag:

- Hyra av hela Royal (ca 150 personer)
4000:-/helg (fredag 12:00 - söndag 12:00)
2000:-/helg (lördag 12:00 - söndag 12:00)
2000:-/helg (fredag 12:00 - lördag 12:00)
1500:-/dygn vard. (kl. 12:00 - 12:00)
400:-/tim dagtid vard. (kl. 08:00 - 16:00)
- Hyra av café-delen (ca 40 personer)
150 :-/tim vard. (minst 2 tim)
200 :-/tim helg (minst 2 tim)



Stor sal med scen och ljudanläggning



Fullt utrustat kök/ Café



Nyhet!

**Vi har Skoteroljor, motoroljor o transmissionsoljor.
Vi kan ta hem hela sortiment från följande leverantörer:
Laitis, Auto Ojanpere, Mekonomen och Meca.
Leverans till Rosvik normalt 1-2 dagar.
Ring oss så fixar vi delarna!**

Bilverkstaden för alla Rosvikare

Kent Sehlkvist Autoteknik AB i industrihuset vid södra utfarten från byn.

Till Citroen och Peugeot har vi alla originaldelar, leveranstid 1 dag.

Vi har nu även möjlighet att få leverans av original delar till ex. VW, Audi, Volvo, Mazda, Mitsubishi, Hyundai, Kia, Ford, Renault, med andra ord de flesta.

Vi är en **Autoexperten Verkstad** och har därför möjlighet och utrustning för att **serva och laga alla bilmärken**

Vi har några lånebilar, ni kan lämna er bil kvällen innan eller vi så kan skjutsa och hämta er hemifrån i Rosvik!

Välkomna till oss!

KS Autoteknik

Formvägen 2

945 33 Rosvik

Telefon: 206133

Öppettider: Vardagar 8:00–17:00, lunch 12:00-13:00

Autoexperten

VERKSTAD

CENTRUM
CAFE FOR YOU!

- * PIZZERIA
- * GRILL
- * RESTAURANG
- * PUB

Tfn: 0911-20 66 06

Må	Stängt
Ti - To	11 - 20
Fre	11 - 21
Lö - Sö	12 - 21

Varmt Välkommen till
Jonnagården
 Stil & Romantik
Öppettider

Tisdag - Torsdag 14.00 - 19.00
 Fredag 14.00 - 17.00
 Lördag 12.00 - 15.00

Klubbvägen 2 Tfn. 076-3088713

COOP KONSUM
PÅSKÖPPET

Skärtorsdag	9.00-21.00
Långfredag	9.00-21.00
Påskafton	9.00-21.00
Påskdagen	9.00-21.00
Annandag påsk	9.00-21.00

 **NM - DESIGN**

Specialsnickrier av alla slag och träslag.
 Se ett urval av produkter på
 vår hemsida, adressen är
www.nmdesign.nu

Tfn 070-674 65 51
 Leif Sandström

Zumba

Måndagar och torsdagar på Royal

Mer information om zumbafitness
 och zumbakids:
 facebook.com/Zumba@ Fitness med Mia
 maria.jakobsson@teknomedia.se eller
 070-6430077.

 **ZUMBA** fitness

zin zumba international
 Alltid gratis första gången
 man provar. Välkommen!
 http://mariajakobsson.zumba.com/



Öppettider

Tisdag - Fredag	10.00 - 17.30
Lördag	09.30 - 15.00
Söndag - Måndag	Stängt

Länegränd 3, Rosvik
 Tfn: 070-532 44 31, 0911-20 61 20
www.caferosenboden.com

Rosviks förskola

Välkommen att göra
 ett personligt besök
 på vår förskola.
 Du kan även nå oss
 på telefon 697543
 eller 697544

"Vår förskola-fylld av tillit och växtkraft"

Jag kan Rosvik!



Jag hjälper er gärna med er
 försäljning. Ring mig:
 Sara Jonsson 073-047 14 74

SVENSK FASTIGHETSFORMEDLING



Kam In
 ÖPPETTIDER

TIS:	12 - 20
ON, TO:	10 - 18

Tfn: 0911-20 70 76
MEJERIVÄGEN 8

La Cordier

naturfrisör
 klippning
 håranalys
 örtfärgning
 hårmassage
 slingor
 Försäljning
 av ekologisk
 hårvård
 La Cordier
 Rent hår och
 hårbotten från
 Norrbotten

Maskrosens förskola

Fristående förskola etablerad 1993



www.maskrosensforskola.se

Lenas kläder

Egen design av kläder, smycken mm
 finns för visning och försäljning på
 Rabarber i Piteå vid Rådhusorget

Mer info: 070-322 71 15
 Lena Juhlin/Sandström

HYR

MASKINER
 I ROSVIK

 070 - 33 88 522 
www.skymark.nu

A. Arvidsson
Rosvik
 Tel. 0911-206 204

LÄGENHETER
www.rosvikforever.com

Traktorarbeten, snöröjning mm

Börje Sandberg



Jord och skog
 070-720 06 03

**Ledig
 annonsplats**

Studio J

Jenni Viitala
 Gelenaglar
 Bokning
 ring/sms 073-085 89 95
 Fältvägen 18
 945 33 Rosvik

BILVERKSTAN
 I ROSVIK
 FÖR ALLA MODELLER
 Tfn. 20 61 33



KS
AUTOTEKNIK
 BIL/DÄCK-VERKSTAD I ROSVIK
 PROFESSIONELL · PERSONLIG · PRISVÄRD